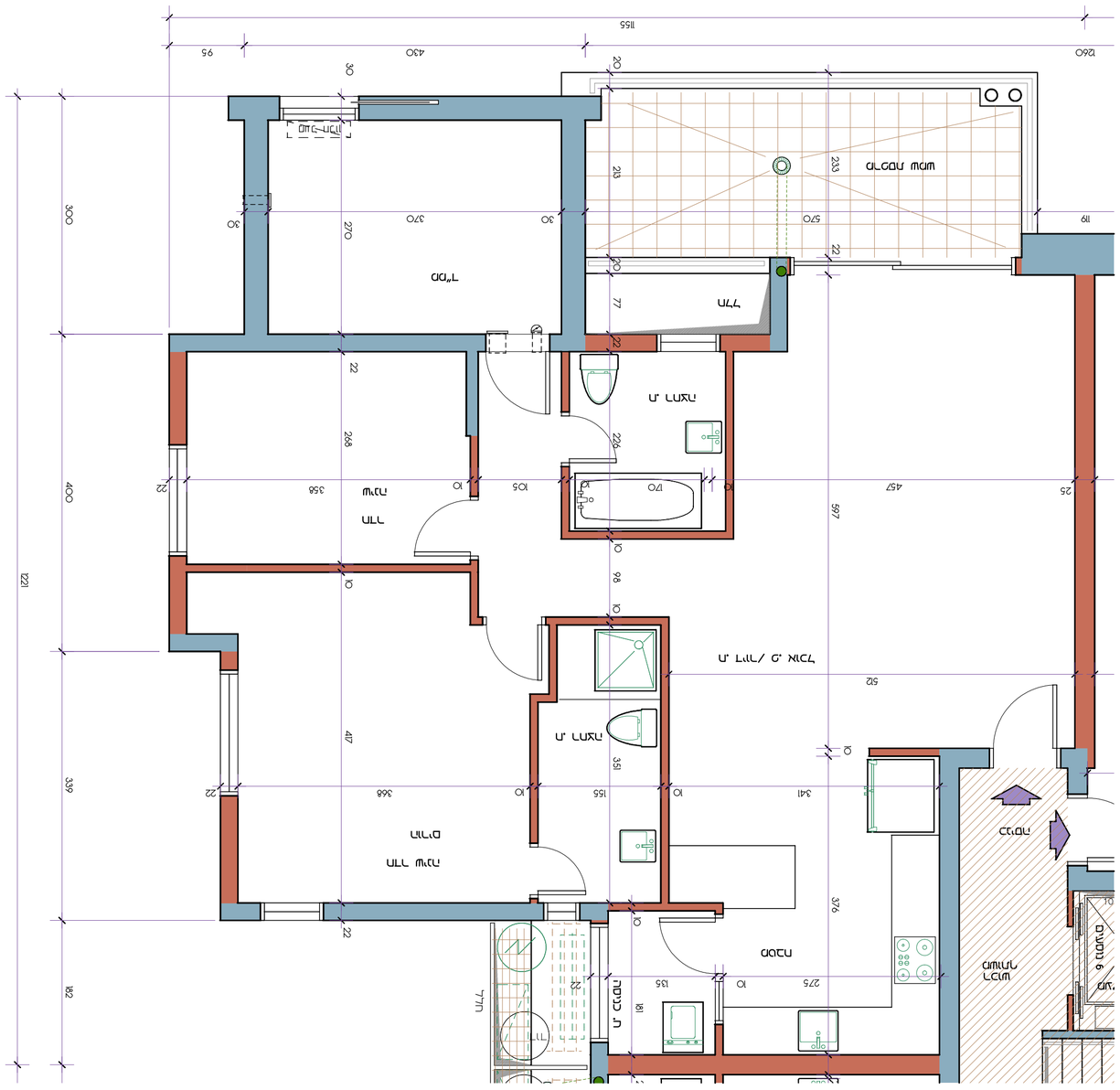

תכנית "ו"

קומת מרתף, 19

3 חדרים + מד"ד

דירה מס' 1.0.104

שטח מרפסת = 13.5 מ"ר

מקרא

		25	26	
	21	22	23	24
17	18	19	20	

מ. כללי	
מ. 1	
מ. 2	
מ. 3	
מ. 4	
מ. 5	
מ. 6	
מ. 7	
מ. 8	
מ. 9	
מ. 10	
מ. 11	
מ. 12	

שטח בנוי	
שטח עיקרי	
שטח שירות	
שטח משותף	
שטח חוץ	
שטח חוץ מקורה	
שטח חוץ לא מקורה	
שטח מחסן	
שטח מרפסת	
שטח מרפסת מקורה	
שטח מרפסת שמש	
שטח מרפסת גג	
שטח מרפסת גג מקורה	
שטח מרפסת גג לא מקורה	
שטח מרפסת גג מחסן	
שטח מרפסת גג מרפסת	
שטח מרפסת גג מרפסת מקורה	
שטח מרפסת גג מרפסת שמש	
שטח מרפסת גג מרפסת גג	
שטח מרפסת גג מרפסת גג מקורה	
שטח מרפסת גג מרפסת גג לא מקורה	
שטח מרפסת גג מרפסת גג מחסן	

קיר חיצוני	
קיר פנימי	
קיר משותף	
קיר חוץ	
קיר חוץ מקורה	
קיר חוץ לא מקורה	
קיר מחסן	
קיר מרפסת	
קיר מרפסת מקורה	
קיר מרפסת שמש	
קיר מרפסת גג	
קיר מרפסת גג מקורה	
קיר מרפסת גג לא מקורה	
קיר מרפסת גג מחסן	
קיר מרפסת גג מרפסת	
קיר מרפסת גג מרפסת מקורה	
קיר מרפסת גג מרפסת שמש	
קיר מרפסת גג מרפסת גג	
קיר מרפסת גג מרפסת גג מקורה	
קיר מרפסת גג מרפסת גג לא מקורה	
קיר מרפסת גג מרפסת גג מחסן	

קיר חיצוני	
קיר פנימי	
קיר משותף	
קיר חוץ	
קיר חוץ מקורה	
קיר חוץ לא מקורה	
קיר מחסן	
קיר מרפסת	
קיר מרפסת מקורה	
קיר מרפסת שמש	
קיר מרפסת גג	
קיר מרפסת גג מקורה	
קיר מרפסת גג לא מקורה	
קיר מרפסת גג מחסן	
קיר מרפסת גג מרפסת	
קיר מרפסת גג מרפסת מקורה	
קיר מרפסת גג מרפסת שמש	
קיר מרפסת גג מרפסת גג	
קיר מרפסת גג מרפסת גג מקורה	
קיר מרפסת גג מרפסת גג לא מקורה	
קיר מרפסת גג מרפסת גג מחסן	

הערות:

1. המידות אינן סופיות ועשויות להשתנות בשלב הביצוע.
2. המידות הנמדדות הן בציר הקירות החיצוניים (כולל טיח וחיפוי) ובציר הקירות הפנימיים.
3. כל המידות בס"מ אלא אם צוין אחרת.
4. הדירה מסומנת בהתאם לתקן הישראלי 1923 חלק 4 – מדידת שטחים.
5. כל השטחים הנ"ל הינם בקירוב, ועשויים להשתנות בשלב הביצוע.
6. הגובה המינימלי בחדרי מגורים הינו 2.50 מ' ובחדרי שירות 2.30 מ'.
7. המפלס הנמוך ביותר של רצפת הדירה יהיה לפחות 30 ס"מ מעל מפלס הכניסה הקובעת לבניין.
8. הדירות מסומנות בהתאם לתקן הישראלי 1923 חלק 4 – מדידת שטחים.
9. הגובה המינימלי בחדרי מגורים הינו 2.50 מ' ובחדרי שירות 2.30 מ'.
10. הגובה המינימלי בחדרי מגורים הינו 2.50 מ' ובחדרי שירות 2.30 מ'.
11. הגובה המינימלי בחדרי מגורים הינו 2.50 מ' ובחדרי שירות 2.30 מ'.
12. מפלס הרצפה של חדרי השירותים והמקלחות יהיה נמוך ב- 2 ס"מ לפחות ממפלס הרצפה של יתר חדרי הדירה.
13. גובה הקורות והתקרה הנמוכה ביותר בחדרי מגורים לא יפחת מ- 2.10 מ' (למעט קורות שטוחות ותקרות אקוסטיות).
14. גובה הקורות והתקרה הנמוכה ביותר בחדרי שירות לא יפחת מ- 2.00 מ' (למעט קורות שטוחות ותקרות אקוסטיות).
15. רוחב הקורות המפרידות בין חדרים לא יעלה על 30 ס"מ.
16. גובה המעקה בחלונות ובדלתות הזכוכית לא יפחת מ- 90 ס"מ.
17. אלמנטים הנמצאים בתוך הדירה, כגון: ארונות, מדפים, וכדומה, אינם מסומנים בתכנית.
18. גובה המעקה בחלונות ובדלתות הזכוכית לא יפחת מ- 90 ס"מ.
19. הדירה מסומנת בהתאם לתקן הישראלי 1923 חלק 4 – מדידת שטחים.
20. הגובה המינימלי בחדרי מגורים הינו 2.50 מ' ובחדרי שירות 2.30 מ'.
21. גובה המעקה בחלונות ובדלתות הזכוכית לא יפחת מ- 90 ס"מ.
22. הדירה מסומנת בהתאם לתקן הישראלי 1923 חלק 4 – מדידת שטחים.

** המידות מסומנות בציר הקירות החיצוניים (כולל טיח וחיפוי) ובציר הקירות הפנימיים.

* המידות מסומנות בס"מ אלא אם צוין אחרת.

קנה מידה 1:50

שם התכנית:	תאריך התכנית:
	11.12.2016
	REVISED 10/08/2017
	SCALE 1:50
	SHEET # A2

GARY SLAFER
ARCHITECT
גארי סלפר
אדריכל
E-MAIL: gslafer@netvision.net.il
טל': 09-9580155 / 054-4349227

10/08/2017
תאריך

** המידות מסומנות בציר הקירות החיצוניים (כולל טיח וחיפוי) ובציר הקירות הפנימיים.